

Dall'AA 2023/24 cambia la modalità di iscrizione e scelta degli insegnamenti erogati come Corsi singoli.  
Dopo esserti autenticato in Esse 3 con lo SPID, per effettuare la preiscrizione on line devi accedere al Menu di Esse3>Segreteria>Immatricolazione:

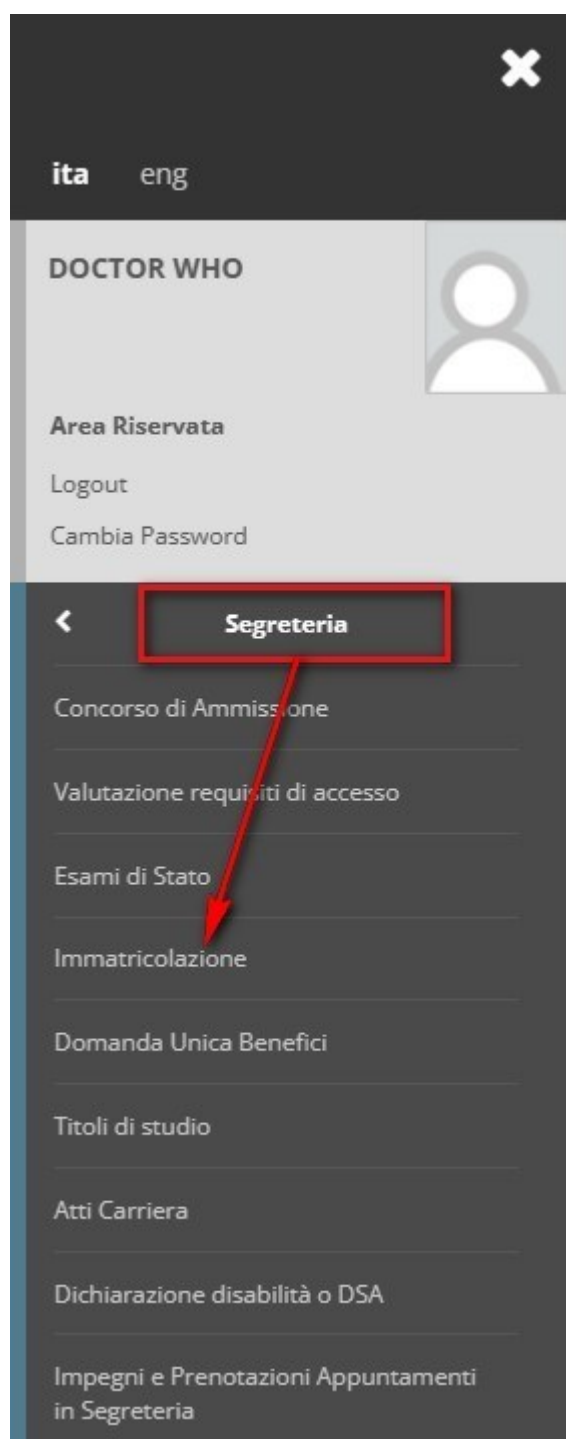

## Immatricolazione

Attraverso questa sezione è possibile effettuare la pre-immatricolazione a tutti i corsi di laurea, laurea specialistica/magistrale e laurea magistrale a ciclo unico, master, corsi di perfezionamento, corsi singoli.

Per iscrizione ai concorsi dei corsi ad accesso programmato: [Concorso di Ammissione](#) (a destra della pagina)

Per pre-immatricolarsi a tutti i corsi: Clicca il pulsante Immatricolazione

Through the following pages you can proceed with the enrolment for the study program chosen

[Immatricolazione](#)

-----

### Immatricolazione: Scelta tipo domanda di Immatricolazione

In questa pagina è presentata la scelta del tipo di domanda di Immatricolazione.

Scegli:

- **Immatricolazione standard** se è la prima volta che ti immatricoli ad una Università Italiana o intendi immatricolarti ad una laurea magistrale, ad una scuola di specializzazione, ai corsi singoli o a un corso post-lauream
- **Abbreviazione di Carriera** se hai già conseguito una laurea dello stesso livello (triennale o magistrale) e intendi fare domanda di riconoscimento di cfu per studi universitari già compiuti
- **Trasferimento in Ingresso** se sei ancora iscritto ad un'altra Università italiana e vuoi trasferirti all'Ateneo veronese
- **Studente Decaduto** se sei iscritto ad un'Università italiana e sono passati otto anni dall'ultimo esame sostenuto (verifica il regolamento della tua Università perchè la norma sulla decadenza può variare da Ateneo ad Ateneo)
- **Studente Rinunciario** se sei già stato iscritto ad un'altra università Italiana e hai concluso gli studi a seguito di una tua domanda di rinuncia esplicita.

Scelta tipo domanda di Immatricolazione

Abbreviazione di Carriera

Immatricolazione standard

Studente Decaduto

Studente Rinunciario

Trasferimento in ingresso

Indietro Avanti

### Selezionare il campo proposto e procedere

### Immatricolazione:

Scelta tipologia ingresso al corso di studio

Immatricolazione ai corsi ad accesso libero

Indietro Avanti

### Immatricolazione: Scelta tipologia corso di studio

Scegliere **Corso singolo** solo se si desidera iscriversi agli insegnamenti singoli offerti in un corso di studio (**NO post-lauream**).

Prima di procedere con l'iscrizione ai **corsi singoli**, leggere attentamente la procedura da seguire all'indirizzo [Modalità di iscrizione ai corsi singoli](#), scaricare il modulo e caricarlo già compilato. N.B.: si possono scegliere solo insegnamenti reperibili nel [CATALOGO dei CORSI SINGOLI](#)

Scelta tipologia corso di studio

**Post Riforma\***

Corso di Laurea

Corso di Laurea Magistrale

Laurea Magistrale Ciclo Unico 5 anni

Corso di Formazione Continua

Corso Singolo

Indietro Avanti

### Immatricolazione:

Facoltà	Corso di Studio
NESSUNA FACOLTA	<input type="radio"/> CORSI SINGOLI

Indietro Avanti

### Conferma scelta Corso di Studio

Se le scelte sono corrette, procedi con la conferma, altrimenti utilizza il tasto "Indietro" per apportare le modifiche.

Corso di studio	
Anno Accademico	2023/2024
Corso di Studio	CORSI SINGOLI

Indietro **Conferma**

### Verifica e conferma i dati anagrafici

In questa pagina vengono visualizzate le informazioni anagrafiche, residenza e domicilio. Cliccando sulla voce Modifica, delle varie sezioni informative, si possono cambiare i dati.

Attenzioni! I dati relativi al luogo e alla data di nascita non sono modificabili.

Legenda  
\* Dato obbligatorio

Nome	DOCTOR
Cognome	WHO
Sesso	Maschio
Nazione di nascita	REGNO UNITO E IRLANDA DEL NORD
Città non in elenco	LONDON
Codice Fiscale	WHODTR02M01Z114A
<b>Residenza</b>	
Nazione	REGNO UNITO E IRLANDA DEL NORD
Città non in elenco	LONDON
CAP	
Frazione	
Indirizzo	HONEY STREET
N° Civico	1294
Data inizio validità indirizzo residenza	01/08/2002
Telefono	[REDACTED]
Domicilio coincide con residenza	SI

[Modifica Dati di Residenza](#) Utilizza il link per modificare i Dati di Residenza

Recapiti	
Recapito Documenti	Residenza
Email	[REDACTED]
Cellulare	[REDACTED]
Dichiaro di aver preso visione dell'informativa ai sensi dell'art. 13 del Regolamento UE 2016/679 (Regolamento europeo in materia di protezione dei dati personali) fornita nella seguente pagina web: <a href="https://www.univr.it/it/privacy">https://www.univr.it/it/privacy</a>	
SI	

[Modifica Recapiti](#) Utilizza il link per modificare i Recapiti

Dati Rimborsi	
Tipo Rimborso	Non dichiaro modalità di rimborso

[Modifica Dati di Rimborso](#) Utilizza il link per modificare i Dati di Rimborso

Indietro Conferma

Dopo la Conferma inserire i dati del documento d'identità e la copia dello stesso, come allegato:

### Documento di Identità

Riepilogo dati inseriti. Se riscontri inesattezze o intendi modificare il documento clicca su Modifica documento d'identità

<b>Tipologia Documento:</b>	Passaporto
<b>Numero:</b>	A123456789X
<b>Ente Rilascio:</b>	MINISTER OF UNITED KINGDOM
<b>Data Rilascio:</b>	01/08/2019
<b>Data Scadenza:</b>	01/08/2029
<b>Stato Documento:</b>	Valido

[Modifica documento d'identità](#)

Lista allegati: è necessario inserire la scansione del documento per poter proseguire

Tipologia di allegato	N. Allegati Max	Estensione allegato	Stato	N. Allegati	Titolo	Descrizione	Validato	Azioni
Documento di riconoscimento	2	*.pdf, *.pdf/A		1				<a href="#">Allega scansione documento</a>
					Documento di Riconoscimento	Documento di Riconoscimento		

[Prosegui](#)

A << ... C 1 D 1 E ... >>

### Documenti di identità

Se intendi modificare il documento inserito in fase di registrazione o aggiungere la scansione dello stesso, clicca sulla lente di ingrandimento.

Tipologia Documento	Numero	Ente Rilascio	Data Rilascio	Data Scadenza	Stato	Presenza allegati	Azioni
Passaporto	A123456789X	MINISTER OF UNITED KINGDOM	01/08/2019	01/08/2029		Si	

[Inserisci un altro documento d'identità](#)

[Indietro](#)

[Prosegui](#)

## Registrazione dati anagrafici:Foto personale

### ISTRUZIONI PER L'ACQUISIZIONE DELLA FOTO

La foto deve essere:

- di tipo "immagine frontale" e deve riportare solo il soggetto
- recente (non più di sei mesi)
- di dimensione 40-45 mm di altezza per 32-35 mm di larghezza
- senza scritte e non danneggiata
- con sfondo uniforme, di preferenza grigio chiaro, crema, celeste o bianco
- a fuoco e chiaramente distinguibile
- in formato .jpg

Selezionare la foto da caricare e premere il pulsante "Upload Foto".

A << ... D 1 E 1 F ... >>

### Anteprima Foto

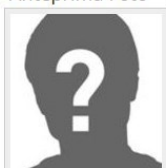

L'anteprima dell'immagine non è supportata su IE di versioni inferiori alla 10.  
**NOTA: per caricare l'immagine cliccare sul pulsante 'Upload Foto'**

[Scegli il file](#) Nessun file scelto

500

[Upload Foto](#)

[Indietro](#)

[Conferma](#)

Scegli il file > Upload Foto > Confermare:

## Registrazione dati anagrafici:Foto personale

### ISTRUZIONI PER L'ACQUISIZIONE DELLA FOTO

La foto deve essere:

- di tipo "immagine frontale" e deve riportare solo il soggetto
- recente (non più di sei mesi)
- di dimensione 40-45 mm di altezza per 32-35 mm di larghezza
- senza scritte e non danneggiata
- con sfondo uniforme, di preferenza grigio chiaro, crema, celeste o bianco
- a fuoco e chiaramente distinguibile
- in formato .jpg

Selezionare la foto da caricare e premere il pulsante "Upload Foto".



Anteprima Foto



L'anteprima dell'immagine non è supportata su IE di versioni inferiori alla 10.

**NOTA: per caricare l'immagine cliccare sul pulsante 'Upload Foto'**

Scegli il file Doctor-Who-David-Tennant-potrebbe-tornare-come-prossimo-Dottore.jpg

500

Upload Foto

Indietro Conferma

## Registrazione dati anagrafici:Foto personale

### ISTRUZIONI PER L'ACQUISIZIONE DELLA FOTO

La foto deve essere:

- di tipo "immagine frontale" e deve riportare solo il soggetto
- recente (non più di sei mesi)
- di dimensione 40-45 mm di altezza per 32-35 mm di larghezza
- senza scritte e non danneggiata
- con sfondo uniforme, di preferenza grigio chiaro, crema, celeste o bianco
- a fuoco e chiaramente distinguibile
- in formato .jpg

Selezionare la foto da caricare e premere il pulsante "Upload Foto".



Anteprima Foto



L'anteprima dell'immagine non è supportata su IE di versioni inferiori alla 10.

**NOTA: per caricare l'immagine cliccare sul pulsante 'Upload Foto'**

Scegli il file Nessun file scelto

500

Upload Foto

Indietro Conferma

### Dettaglio titoli di accesso richiesti

Inserire il/i titolo/i valido/i per l'accesso

N.B.: Se una tipologia di titolo tra quelle proposte è già presente nel sistema (es. studente laureato nell'Ateneo di Verona), il dato viene caricato in automatico; verificare se è il titolo corretto per l'accesso.

⚠ È possibile proseguire solo dopo aver inserito tutti i titoli richiesti per l'accesso.

Stato blocco	Titolo	Note	Stato Titolo	Azioni
<input checked="" type="checkbox"/>	Titolo di Scuola Superiore		<input checked="" type="checkbox"/>	<a href="#">Inserisci</a>

Indietro [Procedi](#)

### Dettaglio titoli richiesti

Per proseguire è necessario indicare la Nazione (italiana o straniera) e l'istituto (italiano o straniero) nel quale il titolo sarà o è stato già conseguito.

Nazione Ordinamento e di Conseguimento Titolo

**Titolo Scuola Superiore:**

Italiano  
 Estero

**Rilasciato da:**

Istituto Italiano  
 Istituto Estero

Indietro [Procedi](#)

### Ricerca scuola secondaria di secondo grado

Effettua la ricerca della scuola impostando i filtri (Provincia, Comune, tipo istituto...), quindi seleziona la scuola tra quelle che compariranno nella lista.

Parametri di ricerca scuola

**Provincia** Verona  
se in Italia

**Comune/Città** Verona

Criteri di ordinamento

**Ordina Per** Istituto

**Ordinamento** Ascendente

[Cerca scuola](#)

Seleziona la scuola e clicca il pulsante procedi che trovi in fondo alla pagina

**i** Per ottenere un elenco di istituti utilizzare i parametri di ricerca

Indietro [Procedi](#)



Seleziona la scuola e clicca il pulsante procedi che trovi in fondo alla pagina

Scuola	Indirizzo	Comune	Tipologia	Tipologia istruzione	Tipologia istruzione (MIUR)
<input type="radio"/> CONSERVATORIO DI MUSICA F.E.DALL'ABACO	VIA A. MASSALONGO, 2	Verona (VR)	Conservatorio di Musica	ISTITUTO PRINCIPALE	ISTITUTO PRINCIPALE
<input type="radio"/> EDUCANDATO AGLI ANGELI	VIA CESARE BATTISTI, 8	Verona (VR)	Educandato femminile		
<input type="radio"/> ISTITUTO D'ARTE N.NANI	VIA DELLE COSTE, 6	Verona (VR)	Istituto d'Arte		
<input type="radio"/> ISTITUTO PROFESSIONALE ALBERGHIERO "ANGELO BERTI" SERALE	VIA AEROPORTO BERARDI, 51	Verona (VR)	Ist. Prof. per i Servizi Alb. e Ristor.		
<input checked="" type="radio"/> ISTITUTO PROFESSIONALE ALBERGHIERO ANGELO BERTI	VIA AEROP, ANGELO BERARDI, 51	Verona (VR)	Ist. Prof. per i Servizi Alb. e Ristor.		
<input type="radio"/> ISTITUTO PROFESSIONALE ALBERGHIERO ANGELO BERTI	VIA AREOP, ANGELO BERARDI, 51	Verona (VR)	Ist. Prof. per i Servizi Alb. e Ristor.	ISTITUTO PRINCIPALE	ISTITUTO PRINCIPALE
<input type="radio"/> ISTITUTO PROFESSIONALE ALBERGHIERO ANGELO BERTI (CORSO SERALE)	VIA AEROPORTO BERARDI, 51	Verona (VR)	Ist. Prof. per i Servizi Alb. e Ristor.	CORSO SERALE	CORSO SERALE
<input type="radio"/> ISTITUTO PROFESSIONALE ALBERGHIERO CASA CIRCONDARIALE DI VERONA	VIA S.MICHELE, 15	Verona (VR)	Ist. Prof. per i Servizi Alb. e Ristor.		
<input type="radio"/> ISTITUTO PROFESSIONALE INDUSTRIA E ARTIGIANATO BON BREZZONI	VIA XX SETTEMBRE, 19	Verona (VR)	Ist. Prof. Industria e Artigianato		
<input type="radio"/> ISTITUTO PROFESSIONALE INDUSTRIA E ARTIGIANATO CASA CIRCONDARIALE DI VERONA	VIA S.MICHELE, 15	Verona (VR)	Ist. Prof. Industria e Artigianato		
<input type="radio"/> ISTITUTO PROFESSIONALE INDUSTRIA E ARTIGIANATO ENRICO FERMI	PIAZZALE GUARDINI, 2	Verona (VR)	Ist. Prof. Industria e Artigianato		
<input type="radio"/> ISTITUTO PROFESSIONALE INDUSTRIA E ARTIGIANATO G. GIORGI	VIA RIMONDO, 10	Verona (VR)	Ist. Prof. Industria e Artigianato	ISTITUTO PRINCIPALE	ISTITUTO PRINCIPALE
<input type="radio"/> ISTITUTO PROFESSIONALE INDUSTRIA E ARTIGIANATO G. GIORGI SERALE	VIA RIMONDO, 10	Verona (VR)	Ist. Prof. Industria e Artigianato		

## Dati del titolo di studio

Titolo di studio

<b>Tipo maturità*</b>	Maturità addetto ai servizi di accoglienza turistica
<b>Anno solare conseguimento*</b>	2020
<b>Data conseguimento</b>	20/06/2020 (gg/MM/yyyy)
<b>VOTO (Indicare il voto senza la base del punteggio)*</b>	98
<b>Lode</b>	<input type="checkbox"/>
<b>Indirizzo (es. scientifico, linguistico..)</b>	
<b>Anno Integrativo</b>	<input checked="" type="radio"/> Nessuno <input type="radio"/> Anno integrativo in questo istituto <input type="radio"/> Anno integrativo in altro istituto
<b>Anno integrazione</b>	

Indietro

Procedi

### Dettaglio titoli di accesso richiesti

Inserire il/i titolo/i valido/i per l'accesso

N.B.: Se una tipologia di titolo tra quelle proposte è già presente nel sistema (es. studente laureato nell'Ateneo di Verona), il dato viene caricato in automatico; verificare se è il titolo corretto per l'accesso.

Stato blocco	Titolo	Note	Stato Titolo	Azioni
✓	Titolo di Scuola Superiore		<span style="border: 1px solid red; border-radius: 50%; padding: 2px;">●</span>	  

Indietro

Procedi 

Per poter seguire corsi singoli provenienti da un corso di studi magistrale devi essere in possesso della laurea triennale, devi pertanto caricare on line anche la relativa autocertificazione:

### Allegati domanda

Per iscriversi a singoli insegnamenti impartiti nell'ambito dei corsi di laurea magistrale è necessario essere in possesso di una laurea o di un titolo di studio universitario. In questa pagina è possibile allegare l'autodichiarazione del possesso del titolo di laurea.

### Domanda di immatricolazione

#### Dati domanda

Tipo Domanda:	Immatricolazione standard
Anno Accademico Domanda:	2023/2024
Facoltà:	NESSUNA FACOLTA
Corso di Studio:	CORSI SINGOLI
Percorso:	COMUNE
Data domanda:	03/08/2023
Stato:	In Bozza

### Lista allegati

 Non sono al momento presenti documenti allegati

Inserisci Allegato

Indietro

Avanti

### Immatricolazione: Riepilogo dati immatricolazione

In questa pagina vengono riepilogati i dati di immatricolazione.

#### Dati immatricolazione

Anno Accademico	2023/2024
Tipo di Corso di Studio	Corso Singolo
Tipo Ingresso in Ateneo	Immatricolazione ai corsi ad accesso libero
Corso di Studio	CORSI SINGOLI

#### Tipo di immatricolazione

Tipo:\* Immatricolazione standard

#### Ulteriori dati

Sedi:\* VERONA

CFU  
(Inserire il range contenente il n. di cfu che si intende sostenere)

1-12 cfu

\*

Indietro

Avanti



## Conferma scelte precedenti

In questa pagina sono riepilogate tutte le scelte impostate. Se corrette, procedi con la conferma, altrimenti utilizza il tasto "Indietro" per apportare le modifiche.

### Dati immatricolazione

Anno Accademico	2023/2024
Tipo di Corso di Studio	Corso Singolo
Tipo Ingresso in Ateneo	Immatricolazione ai corsi ad accesso libero
Tipo domanda di immatricolazione	Immatricolazione standard
Corso di Studio	CORSI SINGOLI
Percorso di Studio	COMUNE

### Altri Dati di Immatricolazione

Categoria Amministrativa	1-12 cfu
Sede	VERONA

[Indietro](#) [Conferma](#)

In questa pagina sono presentati i dati inseriti durante la procedura di immatricolazione. Se tutti i dati sono corretti, si può procedere alla visualizzazione e stampa del documento di immatricolazione.

### Dati Immatricolazione

Corso di Studio	CORSI SINGOLI
-----------------	---------------

### Dati di Immatricolazione Ateneo di Provenienza

Anno Accademico di inizio carriera	2023/2024
Ateneo di inizio carriera	Università degli Studi di VERONA - TEST

### Altri Dati di Immatricolazione

Categoria Amministrativa	1-12 cfu
Sede	VERONA
Regolarità tasse	<input checked="" type="radio"/> Non regolare

Non sono presenti allegati alla matricola

### Titoli di accesso

Tipo titolo	Titolo di Scuola Superiore
Descrizione del titolo	Maturità addeito ai servizi di accoglienza turistica
Tipo deposito	Autocertificazione
Stato titolo	Conseguito
Anno conseguimento	2020
Voto	98/100

[Procedi con una nuova pre - immatricolazione](#)

[VISUALIZZA/STAMPA DOMANDA DI IMMATRICOLAZIONE](#)

[Controllo pagamenti](#)



# - Tasse

COME LEGGERE LE INFORMAZIONI CONTENUTE IN QUESTA PAGINA

1) NELLA PRIMA SEZIONE trovi gli **ADDEBITI FATTURATI** con:

- gruppo di corso di studi di appartenenza
- eventuali esoneri applicati e benefici goduti
- eventuali incentivi assegnati (incentivo voto maturità, incentivo merito laureati, supermerito) o applicazione della maggiorazione fuori corso.

Per effettuare il pagamento sul territorio clicca su "Stampa Avviso per PagoPA" e procedi come indicato sull'Avviso; per effettuare il pagamento on-line clicca su "Pago con PagoPA" (per maggiori informazioni clicca sul seguente [link](#)).

Gli importi delle TASSE FATTURATE sono stati calcolati sulla base di quanto previsto dal Regolamento in materia di contribuzione studentesca: iscrizione in corso/fuori corso, iscrizione part time/full time, conteggio anni di carriera (non anni di corso), merito (cfu conseguiti), quantità di esami sostenuti e benefici ottenuti.

[www.univr.it/contribuzione/studentesca](http://www.univr.it/contribuzione/studentesca)

b) l'elenco dei RIMBORSI erogati (importi con segno negativo).

Cliccando sul numero di fattura potrai visualizzare il relativo dettaglio.

2) NELLA SECONDA SEZIONE, in fondo a questa pagina, se attiva, trovi i **RIMBORSI DA EROGARE** (importi con segno negativo).

Questi importi sono rimborsi in lavorazione, relativi alle voci specificate (contributi universitari, tassa regionale, ecc.) e sono somme che l'università ti restituirà poiché in base ai calcoli effettuati, è emerso che hai già versato importi (contributi universitari, tassa regionale, ecc.) maggiori rispetto al dovuto.

COME SAPERE SE DEVI PAGARE LA SECONDA E/O TERZA RATA

Se nella sezione RIMBORSI, erogati o da erogare, la voce **CONTRIBUTI UNIVERSITARI** ha segno negativo, significa che ti verrà restituito l'importo indicato e **non dovrai pagare né la seconda né la terza rata universitaria**.

ATTENZIONE: tutti i rimborsi a te spettanti avverranno esclusivamente tramite bonifico sull'IBAN, del conto corrente o carta prepagata abilitata a ricevere bonifici. A te intestato o co-intestato che hai inserito via web (non sono accettati IBAN intestati a terzi).

Per inserire o aggiornare l'IBAN, vai sulla tua area riservata di ESSE3 (<https://univr.esse3.cineca.it/Start.do>); dopo il log-in seleziona "home - anagrafica" e scegli la sezione "dati rimborso". Poi clicca "modifica dati di rimborso" e inserisci i dati richiesti seguendo le istruzioni.

Addebiti fatturati

Cerca

Fattura	Descrizione	Data Scadenza	Importo	Stato Pagamento	Pagamento pagoPA
+ 2421357	Matricola VR501026 - Corso Singolo - CORSI SINGOLI - Rata: Rata unica - ISCRIZIONE CORSI SINGOLI A.A. 2023/2024		316.00 €	● non pagato	ABILITATO

Legenda:

- non pagato
- pagamento in attesa
- pagato/pagato confermato
- abilitato il pagamento con pagoPA
- eseguita la stampa avviso pagoPA

Nessuna tassa trovata.

Home



# - Elenco Tasse - Tasse

Fattura 2421357



Verrà richiesto di scegliere il Prestatore di Servizi di Pagamento (es. una banca o un altro Istituto di pagamento) relativo servizio da questo offerto (es. addebito in conto corrente, carta di credito, bollettino postale elettronico), per poi scegliere la modalità di pagamento (addebito o carta di credito) e il modo di pagamento (addebito o carta di credito).

In caso di rimborso, il pagamento viene effettuato d'ufficio a fine luglio a condizione che alla "Data operazione" presente nel dettaglio della fattura, tu abbia inserito via web l'IBAN, del conto corrente o carta prepagata, a te intestato o co-intestato (non sono accettati IBAN intestati a terzi). Se inserisci o aggiorni l'IBAN dopo la data di accertamento del diritto al rimborso dovrai comunicare **esclusivamente tramite Service Desk** all'Ufficio diritto allo studio l'inserimento/aggiornamento del tuo IBAN e ti verrà comunicata la tempistica del rimborso.

Informazioni aggiuntive

GRUPPO:  
CS-CORSI SINGOLI

ESITO BENEFICI GODUTI DALLO STUDENTE:

MAGGIORAZIONE FUORI CORSO:NO  
INCENTIVO VOTO MATURITA': NO  
INCENTIVO MERITO LAUREATI: NO  
SUPERMERITO: NO

Tasse

Anno	Rata	Voce	Importo
<b>ISCRIZIONE CORSI SINGOLI</b>			
2023/2024	Rata unica	imposta di bollo	16,00 €
		Contributo corso singolo	300,00 €

Per i corsi di studio ad accesso programmato, la data di scadenza della prima rata è indicata negli specifici bandi di ammissione

Home



Attendere la mail che confermerà l'avvenuta immatricolazione, che potrebbe arrivare dopo alcuni giorni dal pagamento, poiché gli uffici amministrativi devono effettuare i necessari controlli di regolarità, prima di poter perfezionare l'immatricolazione.

Quando le credenziali saranno attive si potrà compilare il piano di studi, dopo aver effettuato il login, accedendo alla propria area riservata in Esse3 con id utente e password e aprendo la voce Piano di studio.

**Studiante**

---

> Area Riservata  
Logout

---

→ Home

→ Segreteria

→ **Piano di Studio** ←

→ Carriera

→ Esami

Benvenuto nella tua area riservata!

**Dati Personali** Visualizza dettagli ▾

---

**Pannello di controllo** Nascondi dettagli ▾

Processo	Stato	Da fare
Tasse	🟢 situazione regolare	visualizza
Piano carriera	🔴 non modificabile	
Appelli disponibili	🟡 11 appelli disponibili	prenota
Iscrizioni appelli. <b>ATTENZIONE:</b> Se vedi 0 appelli disponibili, ci possono essere 2 possibilità: <ul style="list-style-type: none"> <li>Non è ancora aperto l'appello</li> <li>Per poterti iscrivere all'appello devi ricercare l'appello attraverso il link ricerca appelli. il link lo trovi dalla voce Esami del menù verticale posto a sinistra dello schermo.</li> </ul> <b>IMPORTANTE:</b> Tutti gli studenti dovranno comunque compilare i questionari di valutazione della didattica accedendo con le proprie credenziali alla pagina <b>QUESTIONARI DI VALUTAZIONE DELLA DIDATTICA</b> . Se non si compila il questionario il sistema non permette la prenotazione all'appello.		
Per informazioni e supporto:	🔴	0 prenotazioni