



**CONCORSO PUBBLICO PER ESAMI, PER 2 POSTI DI CATEGORIA C (AREA DEI/LLE COLLABORATORI/RICI) - POSIZIONE ECONOMICA C1 - AREA AMMINISTRATIVA (COD. 2024CTA003)**

**SEDI E ORARIO PROVA SCRITTA**

Le/i candidate/i dovranno presentarsi nelle seguenti aule nell'orario indicato:

**25 GIUGNO 2024 ORE 9.30**

**Aula informatica SM.S3 – piano terra**

**Cognomi da A a BE**

Ingresso da Santa Marta - Via Cantarane, 24 - 37129 Verona

**Aula informatica SM.S4 – piano terra**

**Cognomi da BI a CI**

Ingresso da Santa Marta - Via Cantarane, 24 - 37129 Verona

**Aula informatica SM.S8 – piano terra**

**Cognomi da CO a FAC**

Ingresso da Santa Marta - Via Cantarane, 24 - 37129 Verona

**Laboratorio Delta – piano terra**

**Cognomi da FAR a MO**

Ingresso da Cà Vignal 1 - Strada Le Grazie, 15 - 37134 Verona

**Laboratorio Alfa – piano terra**

**Cognomi da MU a Q**

Ingresso da Cà Vignal 2 - Strada Le Grazie, 15 - 37134 Verona



**Aula Informatica WIN (S1) – piano seminterrato**

**Cognomi da R a TE**

Ingresso dal Polo Didattico Zanotto, Viale Università 4 - 37129 Verona

**Aula informatica T7 – piano terra**

**Cognomi da TI a Z**

Ingresso da Polo Didattico Zanotto - Via San Francesco, 22 - 37129 Verona

**I/le candidati/e dovranno presentarsi muniti del documento di riconoscimento allegato alla domanda di concorso.**

IL DIRETTORE GENERALE  
Federico Gallo

Allegati: planimetrie con percorso di accesso

# S.TA MARTA

## PLANIMETRIA GENERALE

PIANO TERRA

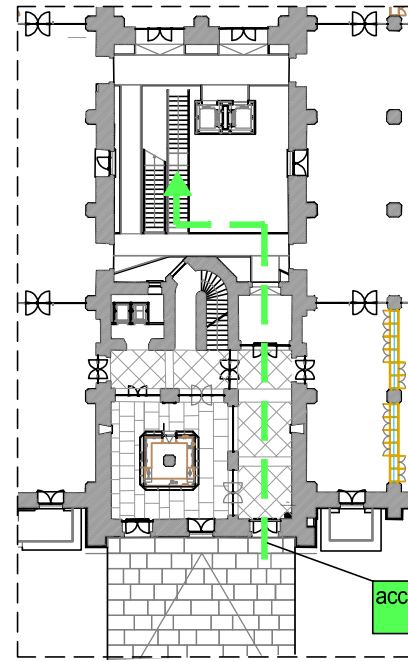

accesso aule "SMS.3-SMS.4-SMS.8"  
(concorso)

PIANO INTERRATO

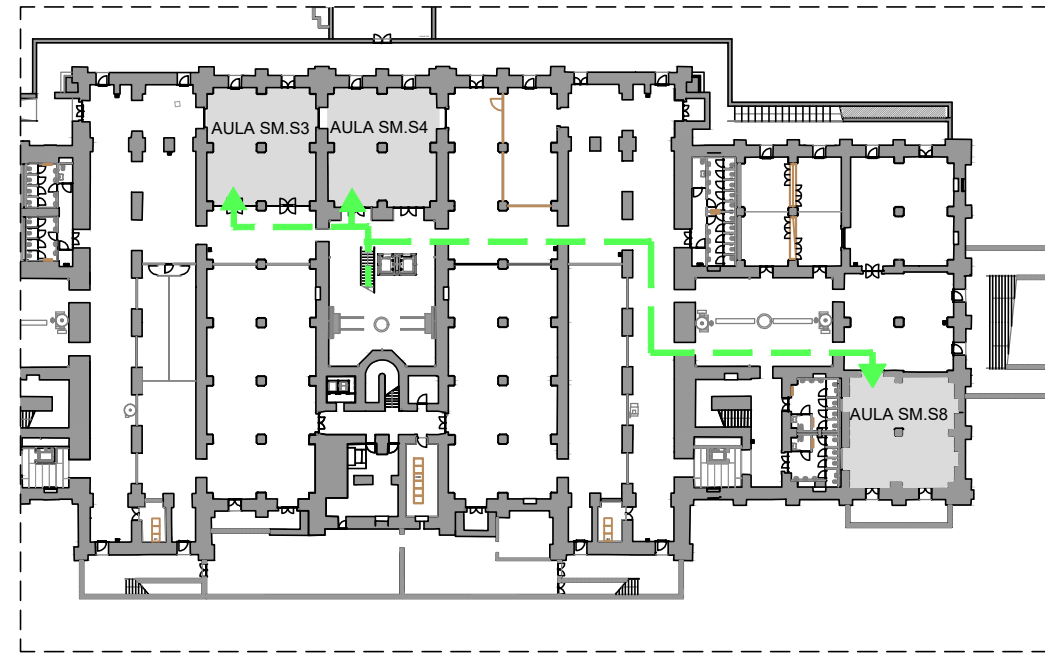

accesso aule "SMS.3-SMS.4-SMS.8"  
(concorso)

PERCORSO DI ACCESSO

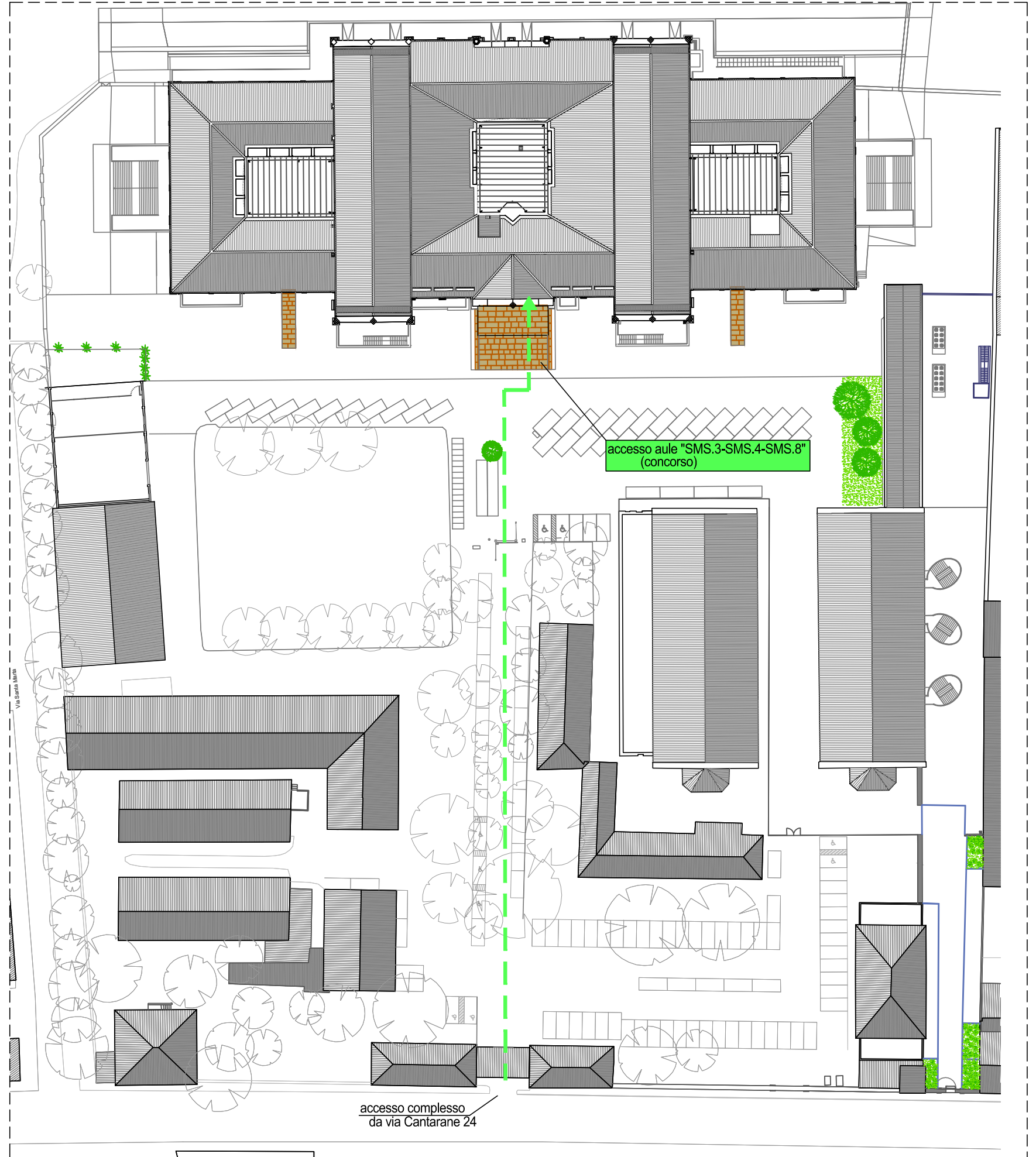

accesso aule "SMS.3-SMS.4-SMS.8"  
(concorso)

accesso complesso  
da via Cantarane 24

# EDIFICI CA' VIGNAL

- PERCORSO DI ACCESSO
- PERCORSO DI USCITA
- PERCORSO SERVIZI IGIENICI

Blocco bagni concorso lab. Alfa al piano mezzanino

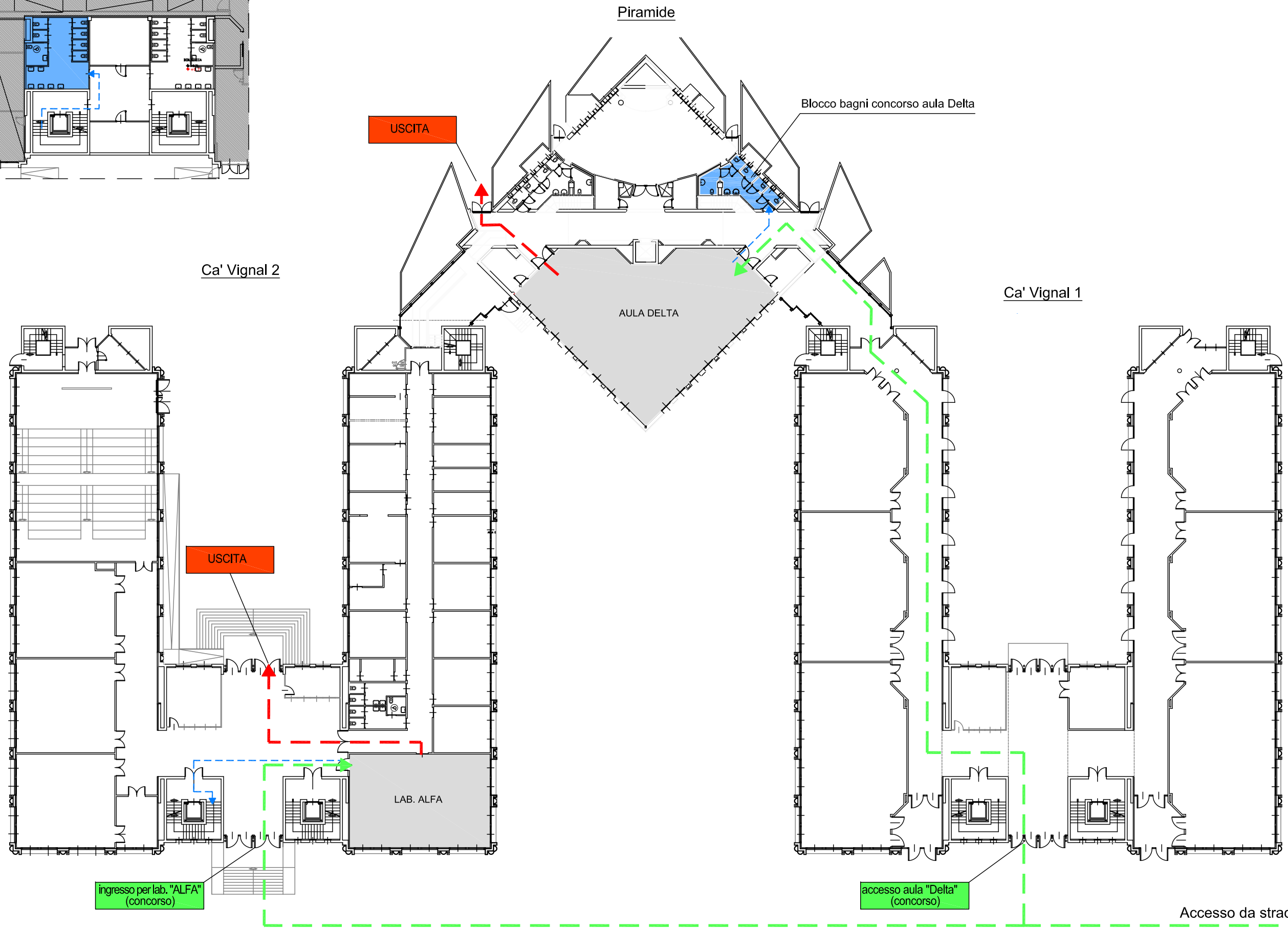
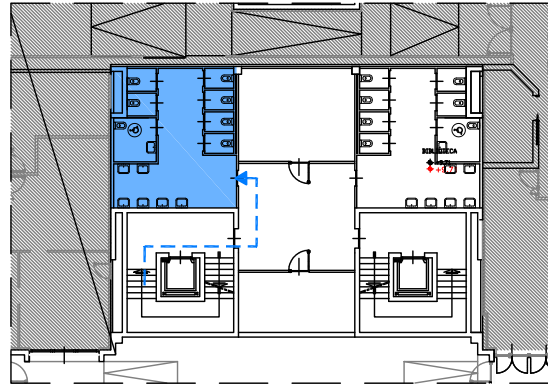

Ca' Vignal 2

Ca' Vignal 1

Piramide

Blocco bagni concorso aula Delta

USCITA

USCITA

LAB. ALFA

AULA DELTA

ingresso per lab. "ALFA"  
(concorso)

accesso aula "Delta"  
(concorso)

Accesso da strada Le Grazie

Piano terra

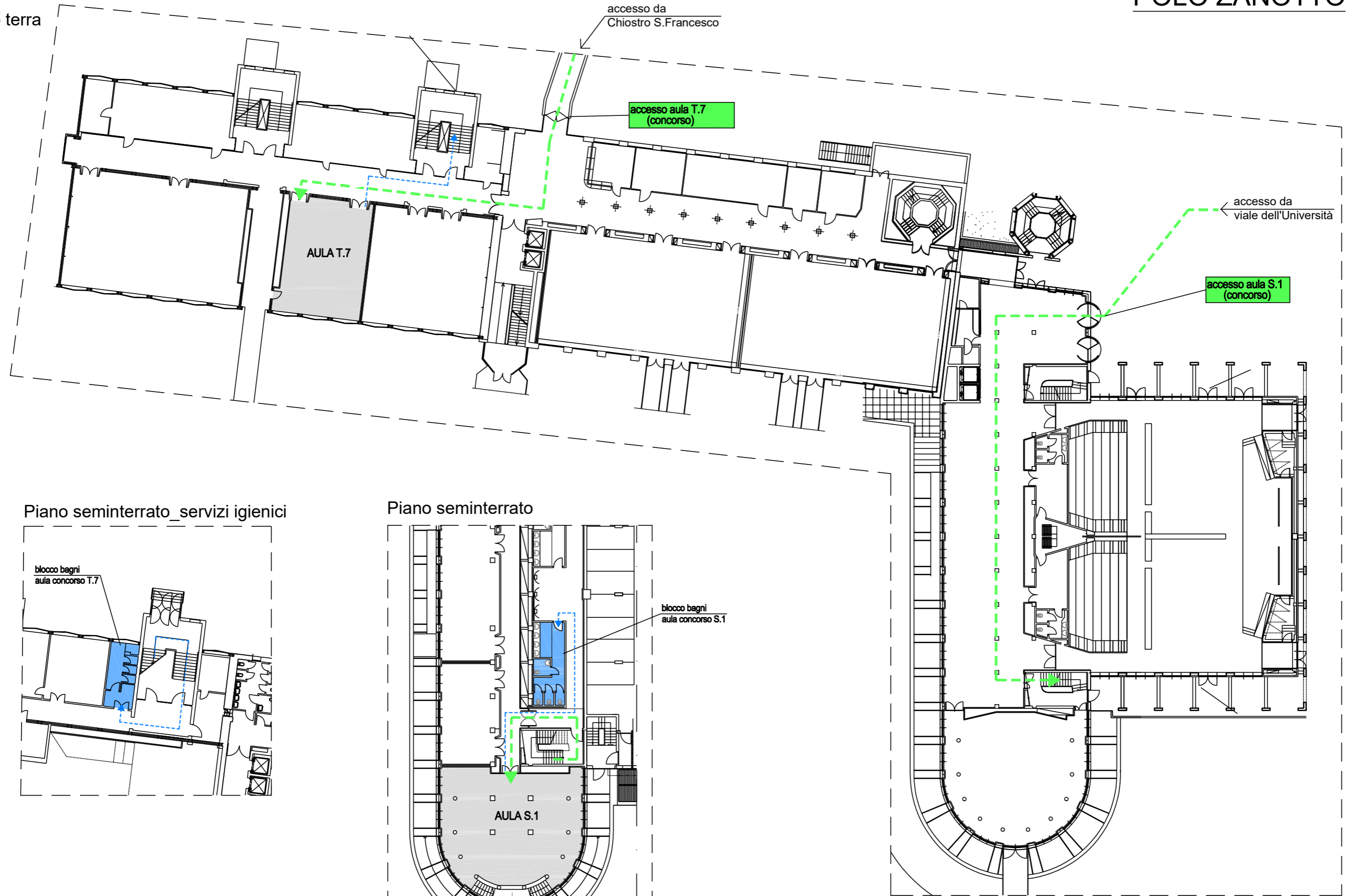

Piano seminterrato\_servizi igienici

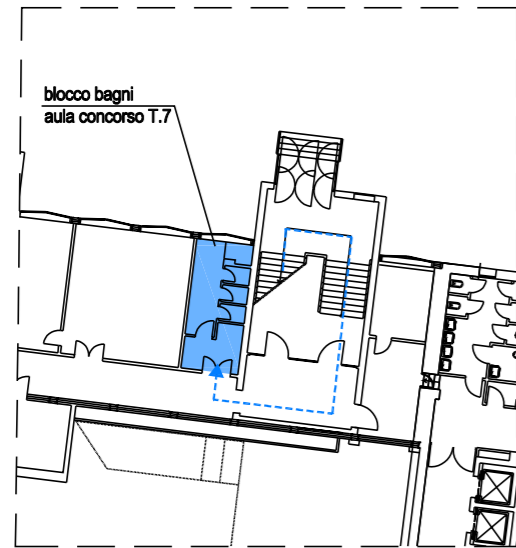

Piano seminterrato

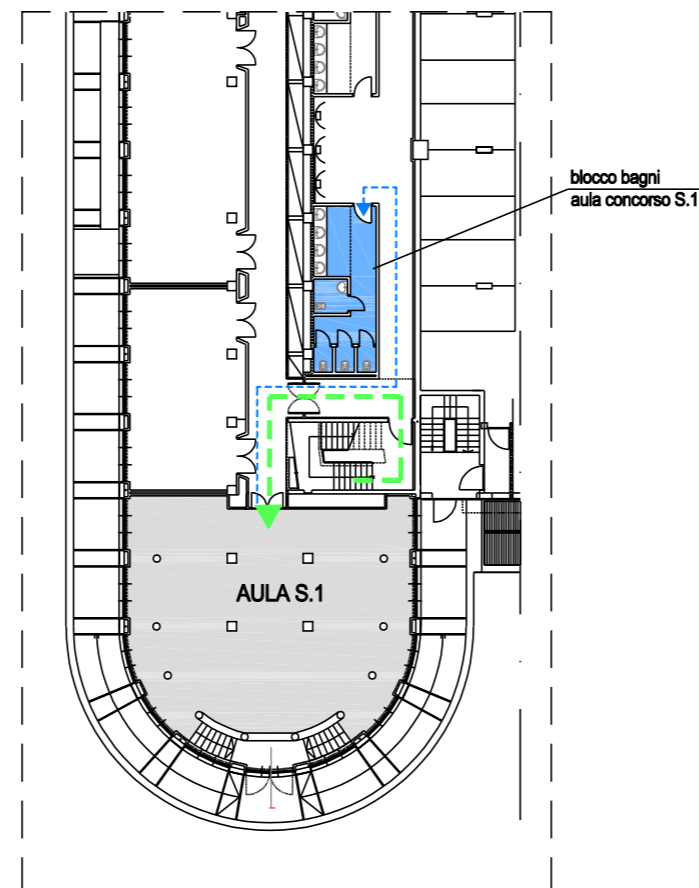

--- PERCORSO DI ACCESSO

--- PERCORSO SERVIZI IGIENICI