



**Concorso pubblico per titoli ed esami, per un posto di categoria EP - posizione economica EP1 - Area tecnica, tecnico-scientifica ed elaborazione dati per il CIRSAL (Cod.2022epta001)**

## **PIANO OPERATIVO PROVA SCRITTA E ORALE**

Il presente Piano è redatto in conformità al Protocollo della Funzione Pubblica del 15 aprile 2021 sullo svolgimento dei concorsi pubblici di cui all'art. 10, del Decreto Legge 1 aprile 2021, n. 44, e all'art. 9 del D.L. 22 aprile 2021 n. 52.

Fermo restando che l'Università di Verona ha, a suo tempo, adottato tutte le iniziative e misure necessarie ai sensi della normativa in tema di sicurezza e salute sul luogo di lavoro, implementate e aggiornate in relazione allo stato di emergenza epidemiologica da COVID-19, tenendo conto anche delle disposizioni regionali, si dettaglia quanto segue:

### **LOGISTICA**

Date concorso: 17 e 24 maggio 2022

Prova scritta 17 maggio 2022:

Area Concorsuale: Università di Verona, sede di Borgo Roma – Cà Vignal 2, Strada Le Grazie, 15 - 37134 Verona (all. 1)

Aula concorso: Laboratorio Alfa, Piano terra (all. 2)

Prova orale 24 maggio 2022:

Area Concorsuale: Università di Verona, sede di Borgo Roma - Istituti Biologici Blocco A, Strada Le Grazie, 8 - 37134 Verona (all. 3)

Aula concorso: Aula F, Primo piano (all. 4)

Le aree concorsuali (allegati 1 e 3) identificate sono facilmente raggiungibili in auto o con autobus di linea anche dalla Stazione Centrale di Verona. In prossimità sono disponibili parcheggi riservati alle persone disabili e parcheggi liberi.

All'ingresso di ciascuna "Area concorsuale" è presente la planimetria del Plesso in cui sono situate le Aule identificate come "Aula Concorso" e la stanza dedicata all'accoglienza e isolamento di



soggetti che sviluppino, durante la prova, una sintomatologia riconducibile al Covid-19 e dei servizi igienici riservati al concorso.

Ciascun plesso è dotato di accessi in numero sufficiente a garantire l'entrata e l'uscita separata per i/le candidati/e e per il personale impegnato nel concorso e delle necessarie misure di prevenzione previste dalla situazione emergenziale (distributori di disinfettante per l'igiene delle mani, cartellonistica di segnalazione, ecc.).

All'ingresso di ciascun plesso saranno presenti segnaletiche con le prescrizioni e le necessarie informazioni relative al rispetto dei flussi in entrata e in uscita in modalità "a senso unico". Con apposita segnaletica saranno indicati anche i servizi igienici, collocati al piano mezzanino di Ca' Vignal 2 (all. 1) per la prova scritta e al Primo piano degli Istituti Biologici Blocco A, per la prova orale (all. 3), ad esclusivo uso dei/delle candidati/e.

Tali servizi verranno costantemente presidiati, puliti e sanificati dopo ogni singolo utilizzo, secondo i protocolli già in uso in Ateneo. Verrà limitato l'accesso delle/dei candidate/i al fine di evitare sovraffollamento all'interno dei suddetti locali.

In ciascuna area concorsuale e in particolare nelle aule del concorso sono disponibili dispenser con soluzione idroalcolica per le mani.

La capienza delle aule (allegati 2 e 4) permette di garantire una distanza di almeno 2,25 metri tra le/i candidate/i e tra le/gli stessa/i e le/i commissarie/i.

Ciascuna "aula concorsuale" sarà bonificata prima, sanificata e disinfettata dopo l'espletamento di ogni turno, secondo i protocolli già in uso all'Ateneo.

Le procedure per la gestione dell'emergenza e i piani di evacuazione dagli edifici, riportanti i nominativi degli addetti alle varie procedure, sono quelli già in uso presso l'Ateneo e sono consultabili agli indirizzi:

Cà Vignal 2: <https://docs.univr.it/documenti/Documento/allegati/allegati582239.pdf>

<https://docs.univr.it/documenti/Documento/allegati/allegati242154.pdf>

Istituti Biologici Blocco A: <https://docs.univr.it/documenti/Documento/allegati/allegati436971.pdf>

Le planimetrie di esodo sono esposte nei corridoi di ciascun plesso sede di concorso.

### **MODALITÀ OPERATIVE**

Le/I Candidate/i dovranno essere muniti del documento di riconoscimento, in corso di validità, presentato all'atto della domanda di concorso.



Le/I Candidate/i dovranno presentarsi secondo il seguente Calendario delle prove pubblicato anche sul sito web di Ateneo dedicato alla procedura:

**prova scritta 17 maggio 2022 ore 10 – Laboratorio Alfa, Piano terra - Cà Vignal 2, Strada Le Grazie, 15 - 37134 Verona**

**prova orale 24 maggio 2022 ore 9.30 - Aula F, Primo piano - Istituti Biologici Blocco A, Strada Le Grazie, 8 - 37134 Verona**

Le postazioni per il riconoscimento saranno collocate all'ingresso di ciascuna "aula concorsuale" e saranno presidiate dai componenti della commissione giudicatrice per espletare le operazioni sotto descritte.

Per l'accesso verrà comunque data precedenza alle donne in gravidanza e alle/ai candidate/i con particolari patologie.

Le/I candidate/i dovranno:

- 1) presentarsi, nel luogo indicato nel Calendario delle prove, da sole/i e senza alcun tipo di bagaglio (salvo situazioni eccezionali, da documentare e da comunicare preventivamente all'Amministrazione);
- 2) non presentarsi presso la sede concorsuale se affette/i da uno o più dei seguenti sintomi:
  - a) temperatura superiore a 37,5°C e brividi;
  - b) tosse di recente comparsa;
  - c) difficoltà respiratoria;
  - d) perdita improvvisa dell'olfatto (anosmia) o diminuzione dell'olfatto (iposmia), perdita del gusto (ageusia) o alterazione del gusto (disgeusia);
  - e) mal di gola;
- 3) non presentarsi presso la sede concorsuale se sottoposto alla misura della quarantena o isolamento domiciliare fiduciario e/o al divieto di allontanamento dalla propria dimora/abitazione come misura di prevenzione della diffusione del contagio da COVID - 19;
- 4) **indossare obbligatoriamente**, dal momento dell'accesso all'area concorsuale sino all'uscita, **i facciali filtranti FFP2 messi a disposizione dall'amministrazione organizzatrice**; nell'area concorsuale non è consentito l'uso di mascherine chirurgiche, facciali filtranti e mascherine di comunità in possesso della/del candidata/o.

Qualora la/il candidata/o non adempia ad una sola delle sopraindicate condizioni, sarà esclusa/o dalla procedura concorsuale.



Alla/Al candidata/o verrà rilevata la temperatura corporea al momento dell'accesso nell'aula concorsuale, mediante termometri manuali che permettono la misurazione automatica.

Qualora una/un candidata/o, presenti una temperatura superiore ai 37,5°C o altra sintomatologia riconducibile al Covid-19 non potrà partecipare alla procedura concorsuale.

Alle/ai candidate/i si raccomanda la moderazione vocale, evitando volumi alti e toni concitati al fine di ridurre l'effetto "droplet".

La/Il candidata/o si reca alla postazione di riconoscimento (collocata all'ingresso di ciascuna aula concorsuale e dotata di plexiglass) dove:

1. viene invitato ad igienizzarsi le mani;
2. viene sottoposto a misurazione della temperatura;
3. mostra il documento di identità, presentato con la domanda di concorso, al personale addetto al riconoscimento, dando lettura degli estremi del documento stesso;
4. toglie la propria mascherina, al fine di procedere al riconoscimento e la sostituisce con il facciale filtrante FFP2 fornito dal personale addetto.

Al termine delle suddette operazioni la/il candidata/o si accomoda nell'aula, all'ingresso della quale sarà apposta una planimetria recante la disposizione dei posti disponibili, in modo da garantire un ingresso ed un esodo ordinato delle/dei candidate/i al termine della prova, e osserva costantemente la distanza di almeno 2,25 metri con le/gli altre/i candidate/i e con i componenti della commissione. Alle/ai candidate/i è **vietato il consumo di alimenti** (salvo situazioni eccezionali, da documentare e da comunicare in anticipo all'Amministrazione) **a eccezione delle bevande**, di cui le/i candidate/i dovranno munirsi preventivamente.

### **PERSONALE COINVOLTO**

La Commissione giudicatrice è costituita da n. 4 unità (1 Presidente, 2 Componenti, 1 Segretario).

I documenti relativi alla nomina della commissione giudicatrice sono pubblicati alla pagina del concorso.

Oltre alla commissione sono previste, per ciascuna giornata:

- N. 1 unità addetta ai servizi di pulizia e sanificazione;
- N. 1 tecnico informatico (solo per la prova scritta del 17 maggio)

La commissione e gli addetti all'organizzazione saranno muniti di facciali filtranti FFP2 privi di valvola di espirazione.



### **INFORMAZIONE E FORMAZIONE**

Il presente Piano operativo è reso disponibile sulla pagina web dedicata alla procedura concorsuale e pubblicato all'Albo Ufficiale di Ateneo almeno 10 giorni prima delle prove e viene inviato al Dipartimento della Funzione Pubblica almeno 5 giorni prima.

Della relativa pubblicazione viene data notizia ai/alle candidati/e mediante mail all'indirizzo di posta elettronica rilasciato ai fini della presente procedura concorsuale.

Il piano viene altresì condiviso con la Commissione giudicatrice e con il personale a vario titolo coinvolto prima dell'avvio delle prove.

IL DIRETTORE GENERALE  
Federico Gallo

- PERCORSO DI ACCESSO
- PERCORSO DI USCITA
- PERCORSO SERVIZI IGIENICI
- IPOSTESI STANZA ISOLAMENTO COVID

Blocco bagni concorso al piano mezzanino

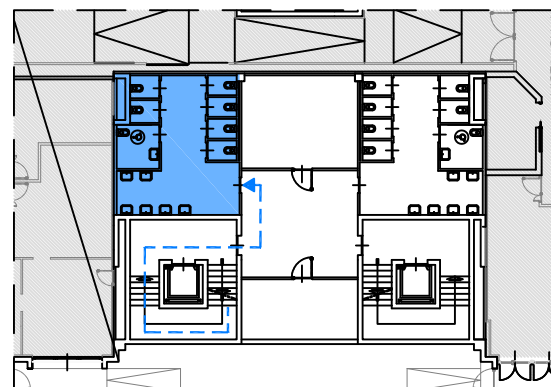

Ca' Vignal 2

Piramide

Ca' Vignal 1

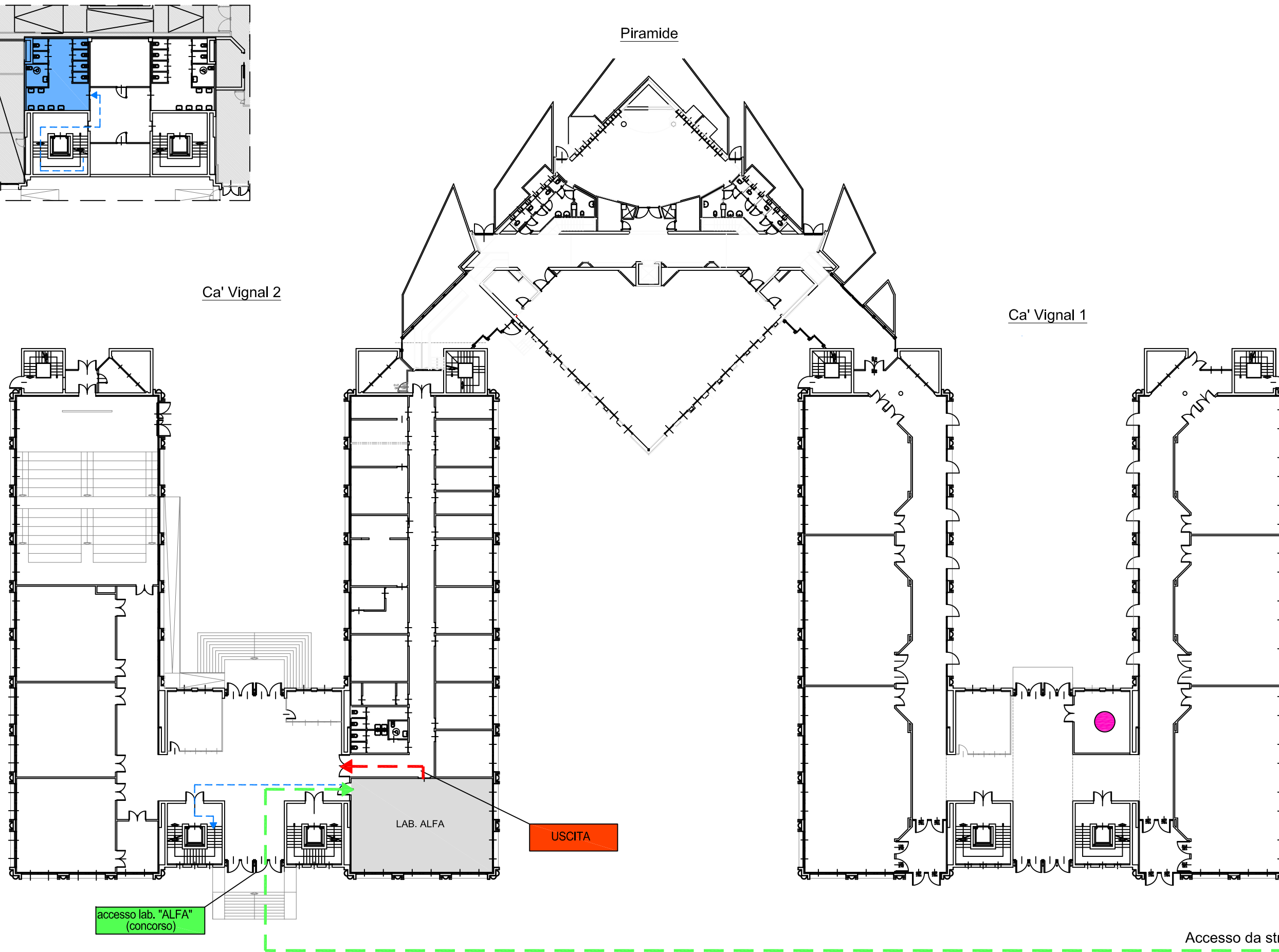

Accesso da strada Le Grazie

scala 1:50  
0 1 2 m

Allegato 2

# LAB ALFA

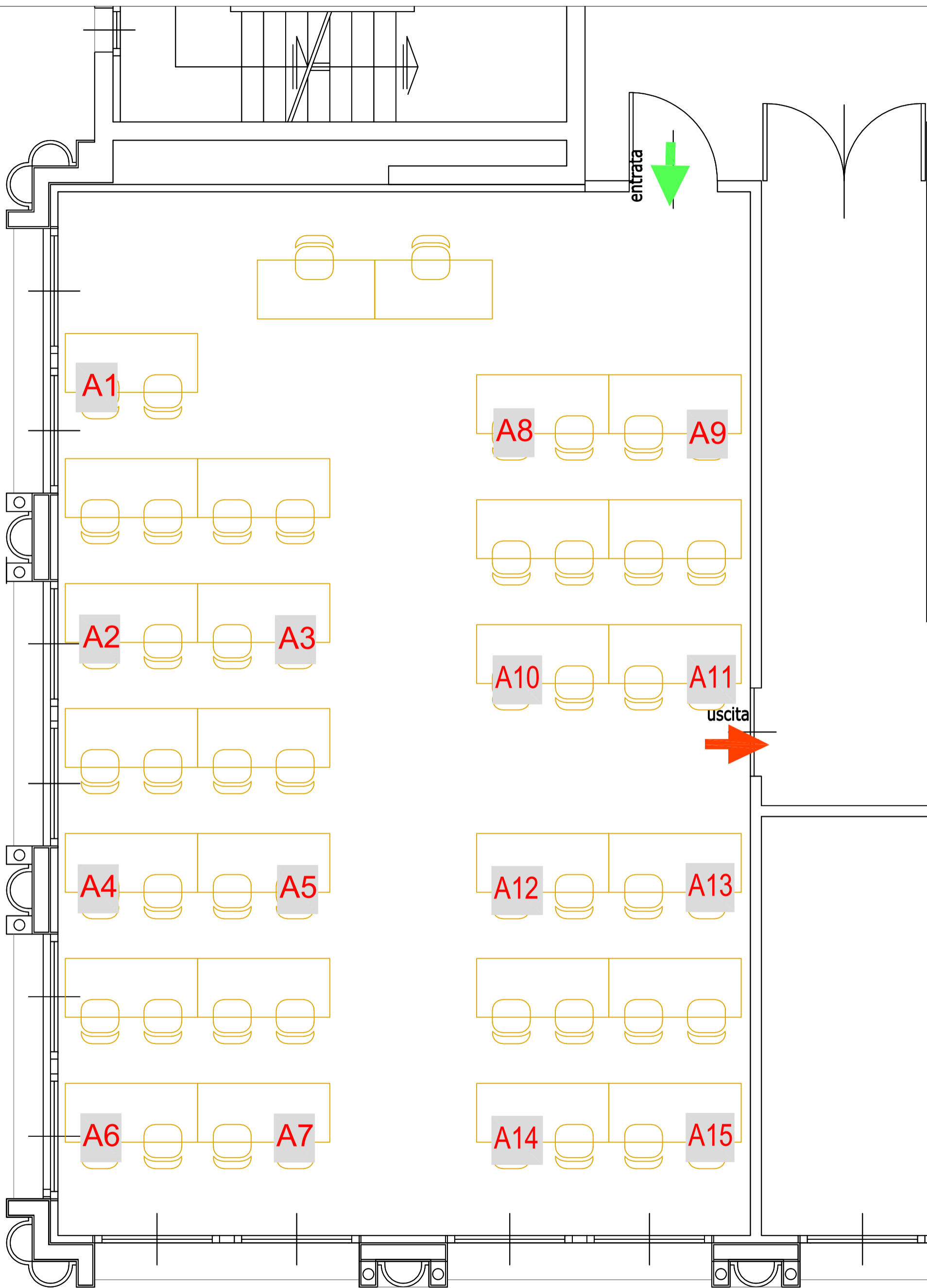

- PERCORSO DI ACCESSO
- PERCORSO DI USCITA
- PERCORSO SERVIZI IGIENICI
- IOTESI STANZA ISOLAMENTO COVID

Piano rialzato

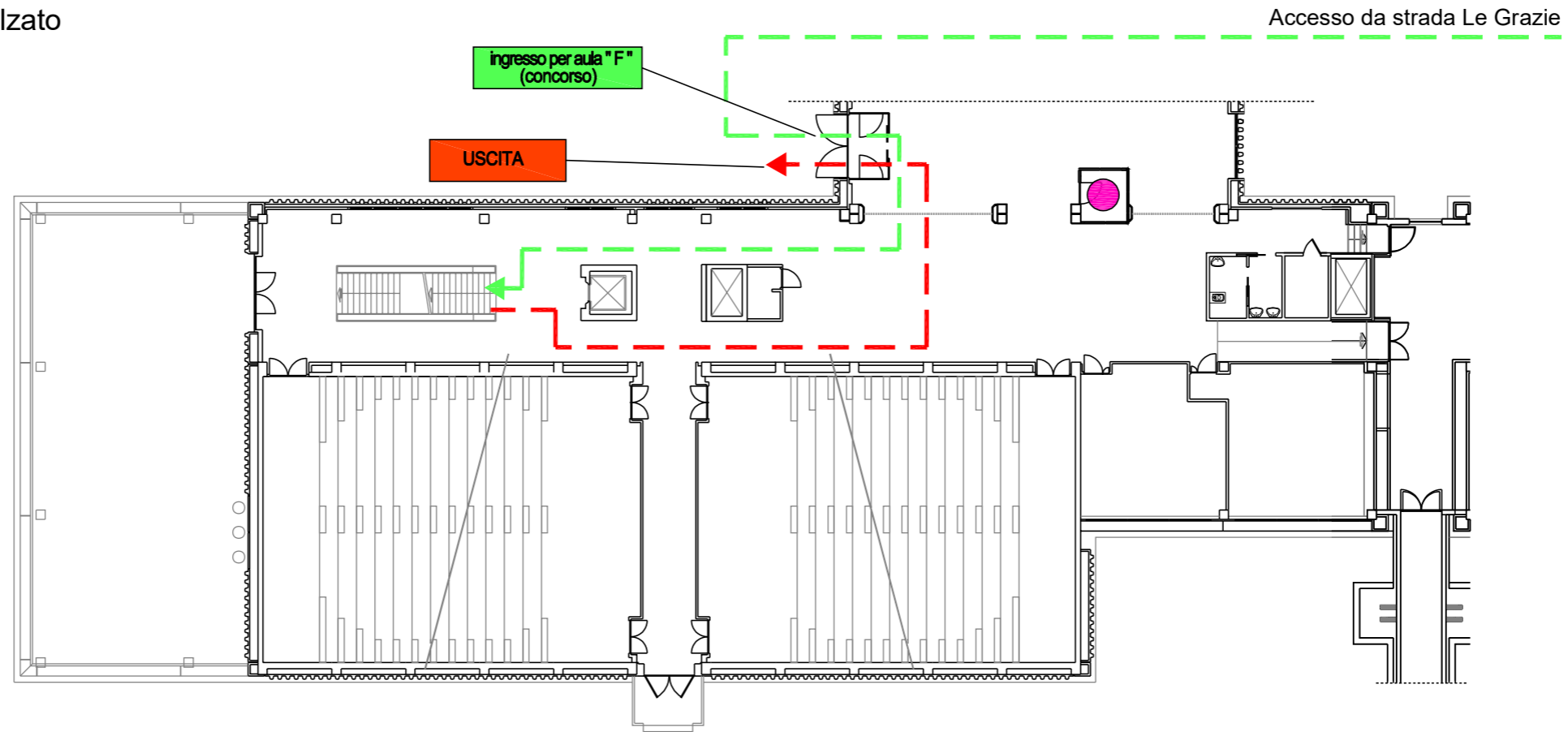

Piano primo

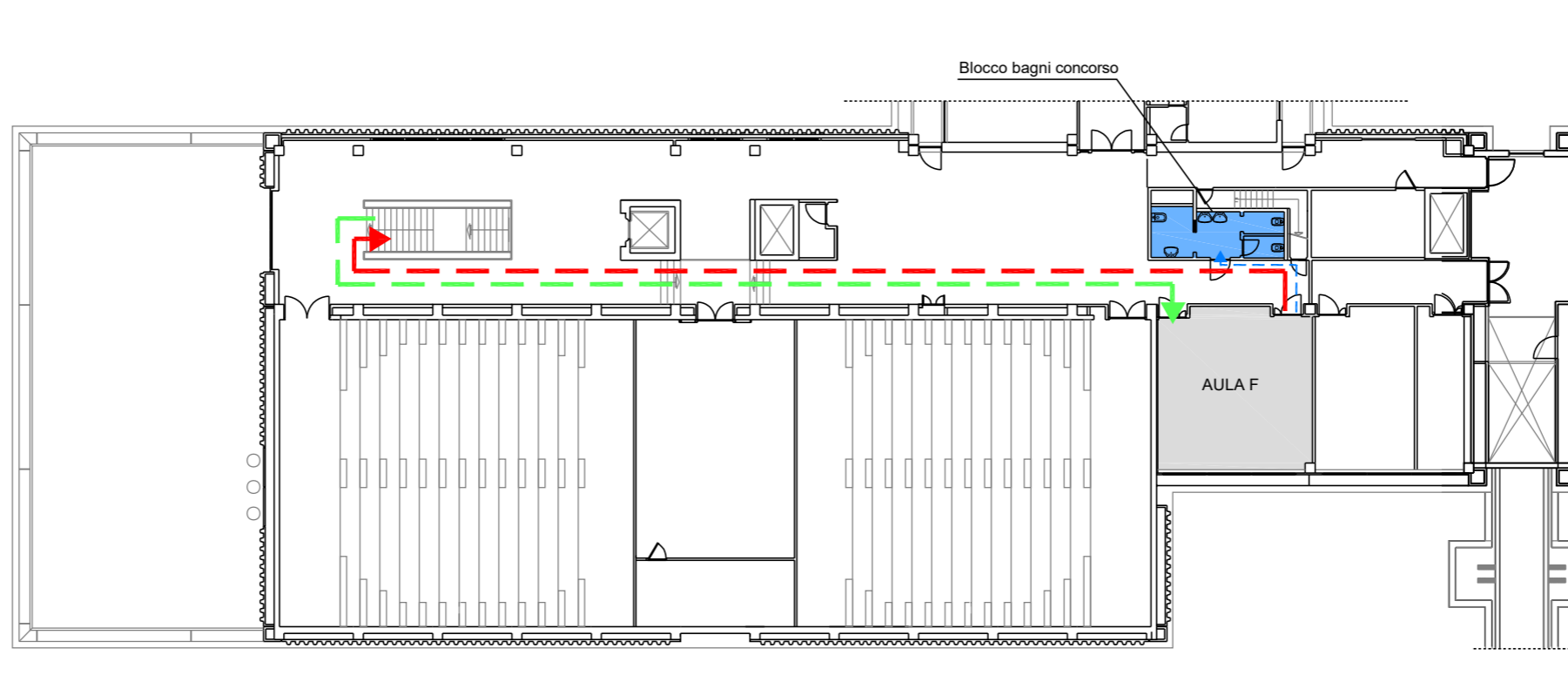



entrata



uscita

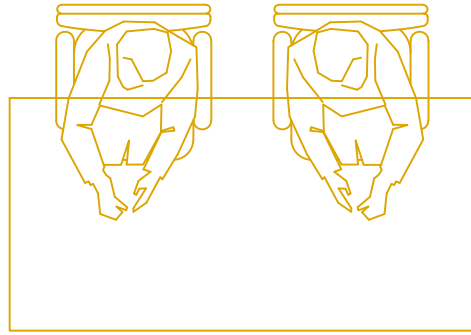

F1

F2

F3



F4

F5

F6

