



**Selezione pubblica per esami, per la formazione di una graduatoria utile alla costituzione di rapporti di lavoro di categoria C, posizione economica C1, area amministrativa, con contratto a tempo determinato (Cod. 2022ctatd001)**

## **PIANO OPERATIVO PROVA SCRITTA**

Il presente Piano è redatto in conformità al Protocollo della Funzione Pubblica del 15 aprile 2021 sullo svolgimento dei concorsi pubblici di cui all'art. 10, del Decreto Legge 1 aprile 2021, n. 44, e all'art. 9 del D.L. 22 aprile 2021 n. 52.

Fermo restando che l'Università di Verona ha, a suo tempo, adottato tutte le iniziative e misure necessarie ai sensi della normativa in tema di sicurezza e salute sul luogo di lavoro, implementate e aggiornate in relazione allo stato di emergenza epidemiologica da COVID-19, tenendo conto anche delle disposizioni regionali, si dettaglia quanto segue:

### **LOGISTICA**

Data concorso: 8 marzo 2022

Area Concorsuale: Università di Verona, sede di Borgo Roma – Cà Vignal 1 e 2, Strada Le Grazie, 15 - 37134 Verona (all. 1)

Aula concorso: Laboratorio Alfa (all. 2)

Laboratorio Delta (all. 3)

L'area concorsuale identificata è facilmente raggiungibile in auto o con autobus di linea anche dalla Stazione Centrale di Verona. In prossimità sono disponibili parcheggi riservati alle persone disabili e parcheggi liberi.

All'ingresso dell'“Area concorsuale” è presente la planimetria del Plesso in cui sono situate le Aule identificate come “Aula Concorso” e la stanza dedicata all'accoglienza e isolamento di soggetti che sviluppino, durante la prova, una sintomatologia riconducibile al Covid-19 e dei servizi igienici riservati al concorso.

Il Plesso è dotato di accessi in numero sufficiente a garantire l'entrata e l'uscita separata per i/le candidati/e e per il personale impegnato nel concorso e delle necessarie misure di prevenzione previste dalla situazione emergenziale (distributori di disinfettante per l'igiene delle mani, cartellonistica di segnalazione, ecc.).

All'ingresso del Plesso saranno presenti segnaletiche con le prescrizioni e le necessarie informazioni relative al rispetto dei flussi in entrata e in uscita in modalità “a senso unico”. Con apposita



segnalatica saranno indicati anche i servizi igienici, collocati al piano terra per la prova nel laboratorio Delta e al mezzanino per la prova nel laboratorio Alfa (all. 1), ad esclusivo uso dei/delle candidati/e. Tali servizi verranno costantemente presidiati, puliti e sanificati dopo ogni singolo utilizzo, secondo i protocolli già in uso in Ateneo. Verrà limitato l'accesso delle/dei candidate/i al fine di evitare sovraffollamento all'interno dei suddetti locali.

In tutta l'area concorsuale e in particolare nelle aule del concorso sono disponibili dispenser con soluzione idroalcolica per le mani.

La capienza delle aule (allegati 2 e 3) permette di garantire una distanza di almeno 2,25 metri tra le/i candidate/i e tra le/gli stessa/i e le/i commissarie/i.

Ciascuna "aula concorsuale" sarà bonificata prima, sanificata e disinfettata dopo l'espletamento di ogni turno, secondo i protocolli già in uso all'Ateneo.

Le procedure per la gestione dell'emergenza e i piani di evacuazione dagli edifici, riportanti i nominativi degli addetti alle varie procedure, sono quelli già in uso presso l'Ateneo e sono consultabili agli indirizzi:

<https://docs.univr.it/documenti/Documento/allegati/allegati798636.pdf>

<https://docs.univr.it/documenti/Documento/allegati/allegati242154.pdf>

Le planimetrie di esodo sono esposte nei corridoi del Plesso sede di concorso.

### **MODALITÀ OPERATIVE**

Le/I Candidate/i dovranno essere muniti del documento di riconoscimento, in corso di validità, presentato all'atto della domanda di concorso.

Le/I Candidate dovranno presentarsi secondo gli orari e le "aule concorsuali" indicate nel "calendario prova scritta" che verrà pubblicato sul sito web di Ateneo dedicato alla procedura entro il 4/03/2022.

Le postazioni per il riconoscimento saranno collocate all'ingresso di ciascuna "aula concorsuale" e saranno presidiate dai componenti della commissione giudicatrice o delle commissioni di vigilanza per espletare le operazioni sotto descritte.

Per l'accesso verrà comunque data precedenza alle donne in gravidanza e alle/ai candidate/i con particolari patologie.

Le/I candidate/i dovranno:

- 1) presentarsi, nel luogo indicato nel Calendario delle prove, da sole/i e senza alcun tipo di bagaglio



(salvo situazioni eccezionali, da documentare e da comunicare preventivamente all'Amministrazione);

- 2) non presentarsi presso la sede concorsuale se affette/i da uno o più dei seguenti sintomi:
  - a) temperatura superiore a 37,5°C e brividi;
  - b) tosse di recente comparsa;
  - c) difficoltà respiratoria;
  - d) perdita improvvisa dell'olfatto (anosmia) o diminuzione dell'olfatto (iposmia), perdita del gusto (ageusia) o alterazione del gusto (disgeusia);
  - e) mal di gola;
- 3) non presentarsi presso la sede concorsuale se sottoposto alla misura della quarantena o isolamento domiciliare fiduciario e/o al divieto di allontanamento dalla propria dimora/abitazione come misura di prevenzione della diffusione del contagio da COVID - 19;
- 4) **presentare all'atto dell'ingresso nell'area concorsuale la Certificazione Verde COVID-19 - GREEN PASS ai sensi dell'art. 9 del D.L. 22 aprile 2021, la cui validità sarà verificata tramite apposita applicazione;**
- 5) **indossare obbligatoriamente**, dal momento dell'accesso all'area concorsuale sino all'uscita, **i facciali filtranti FFP2 messi a disposizione dall'amministrazione organizzatrice**; nell'area concorsuale non è consentito l'uso di mascherine chirurgiche, facciali filtranti e mascherine di comunità in possesso della/del candidata/o;
- 6) **presentare apposita autodichiarazione "AUTOCERTIFICAZIONE PER ACCESSO AGLI SPAZI UNIVERSITARI"** (compilata e sottoscritta) pubblicata sulla pagina del concorso all'indirizzo <http://www.univr.it/it/concorsi>

Qualora la/il candidata/o non adempia ad una sola delle sopraindicate condizioni, sarà esclusa/o dalla procedura concorsuale.

Alla/Al candidata/o verrà rilevata la temperatura corporea al momento dell'accesso nell'aula concorsuale, mediante termometri manuali che permettono la misurazione automatica.

Qualora una/un candidata/o, presenti una temperatura superiore ai 37,5°C o altra sintomatologia riconducibile al Covid-19 non potrà partecipare alla procedura concorsuale.

Alle/ai candidate/l si raccomanda la moderazione vocale, evitando volumi alti e toni concitati al fine di ridurre l'effetto "droplet".

La/Il candidata/o si reca alla postazione di riconoscimento (collocata all'ingresso di ciascuna aula concorsuale e dotata di plexiglass) dove:

1. viene invitato ad igienizzarsi le mani;



2. previa misurazione della temperatura, mostra al personale la propria “**AUTOCERTIFICAZIONE PER ACCESSO AGLI SPAZI UNIVERSITARI**” che successivamente deposita in un contenitore dedicato sul tavolo e la **Certificazione Verde COVID-19 - GREEN PASS**;
3. mostra il documento di identità, presentato con la domanda di concorso, al personale addetto al riconoscimento, dando lettura degli estremi del documento stesso;
4. toglie la propria mascherina, al fine di procedere al riconoscimento e la sostituisce con il facciale filtrante FFP2 fornito dal personale addetto.

Al termine delle suddette operazioni la/il candidata/o si accomoda nell'aula, all'ingresso della quale sarà apposta una planimetria recante la disposizione dei posti disponibili, in modo da garantire un ingresso ed un esodo ordinato delle/dei candidate/i al termine della prova, e osserva costantemente la distanza di almeno 2,25 metri con le/gli altre/i candidate/i e con i componenti della commissione. Alle/ai candidate/i è **vietato il consumo di alimenti** (salvo situazioni eccezionali, da documentare e da comunicare in anticipo all'Amministrazione) **a eccezione delle bevande**, di cui le/i candidate/i dovranno munirsi preventivamente.

### **PERSONALE COINVOLTO**

La Commissione giudicatrice è costituita da n. 4 unità (1 Presidente, 2 Componenti, 1 Segretario).

I documenti relativi alla nomina della commissione giudicatrice sono pubblicati alla pagina del concorso.

Oltre alla commissione sono previste:

- N. 2 unità addette ai servizi di pulizia e sanificazione;
- N. 1 commissione di vigilanza ciascuna composta da 4 persone
- N. 1/2 tecnici informatici
- N. 2/3 persone di supporto alle operazioni di identificazione e vigilanza

A tutto il personale coinvolto nell'organizzazione del concorso sarà richiesta la **Certificazione Verde COVID-19 - GREEN PASS**.

Le commissioni e gli addetti all'organizzazione saranno muniti di facciali filtranti FFP2 privi di valvola di espirazione.



### **INFORMAZIONE E FORMAZIONE**

Il presente Piano operativo è reso disponibile sulla pagina web dedicata alla procedura concorsuale e pubblicato all'Albo Ufficiale di Ateneo almeno 10 giorni prima delle prove e viene inviato al Dipartimento della Funzione Pubblica almeno 5 giorni prima.

Della relativa pubblicazione viene data notizia ai/alle candidati/e mediante mail all'indirizzo di posta elettronica rilasciato ai fini della presente procedura concorsuale.

Il piano viene altresì condiviso con la Commissione giudicatrice, con le Commissioni di vigilanza e con il personale a vario titolo coinvolto prima dell'avvio delle prove.

Durante le prove la commissione di vigilanza sarà in collegamento telematico con la commissione giudicatrice che darà indicazioni sulle modalità operative da adottare all'interno delle aule.

IL DIRETTORE GENERALE  
Federico Gallo

A handwritten signature in black ink that reads "Federico Gallo".

- PERCORSO DI ACCESSO
- PERCORSO DI USCITA
- PERCORSO SERVIZI IGIENICI
- IOTESI STANZA ISOLAMENTO COVID

Blocco bagni concorso lab. Alfa al piano mezzanino

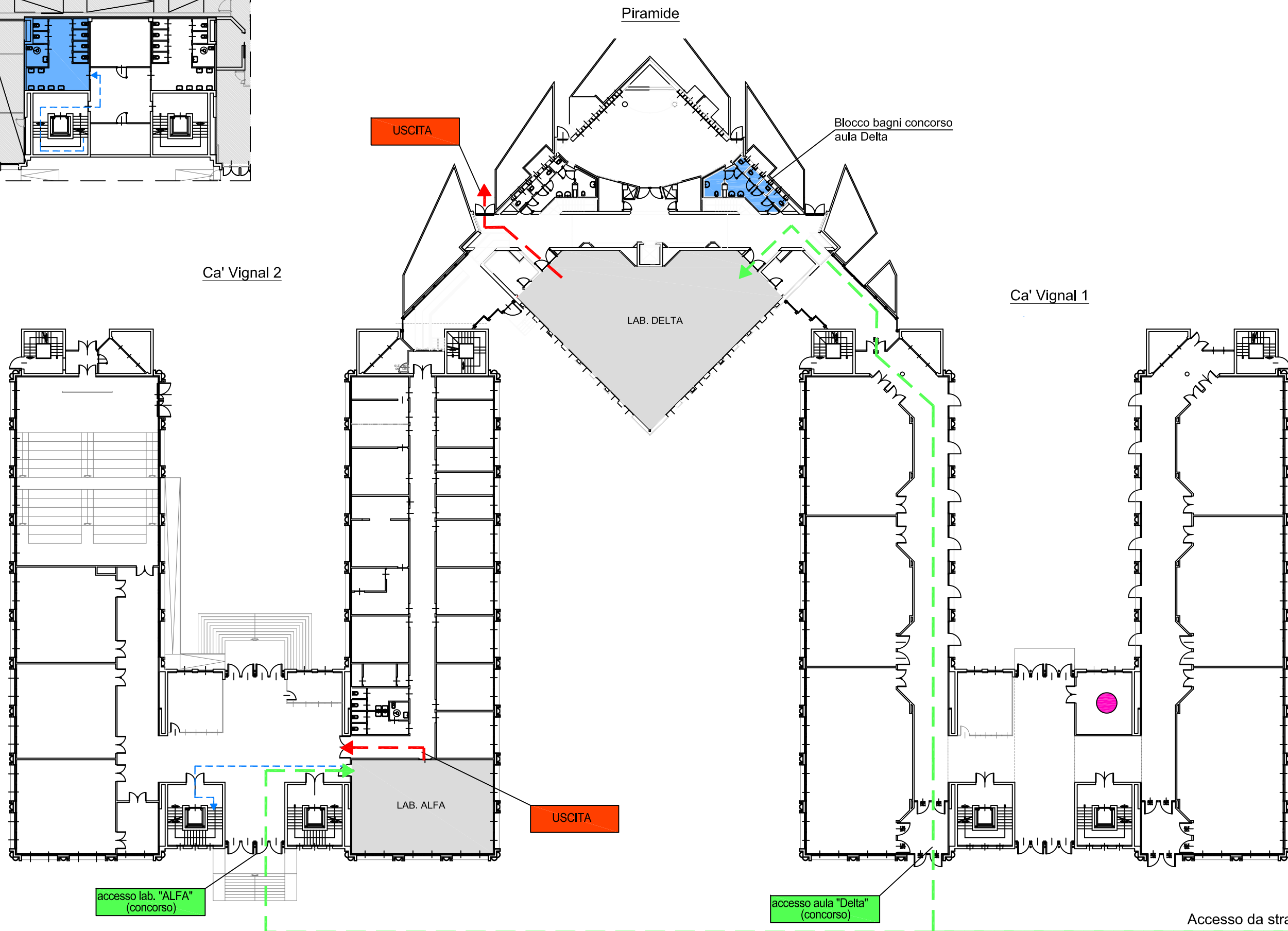
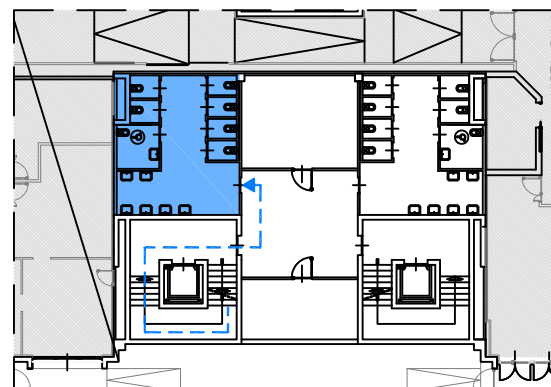

accesso lab. "ALFA"  
(concorso)

accesso aula "Delta"  
(concorso)

Accesso da strada Le Grazie

scala 1:50  
0 1 2 m

Allegato 2

# LAB ALFA

